

PETA KERENTANAN GELOMBANG EKSTRIM DAN ABRASI DI KOTA BATAM, PROVINSI KEPULAUAN RIAU

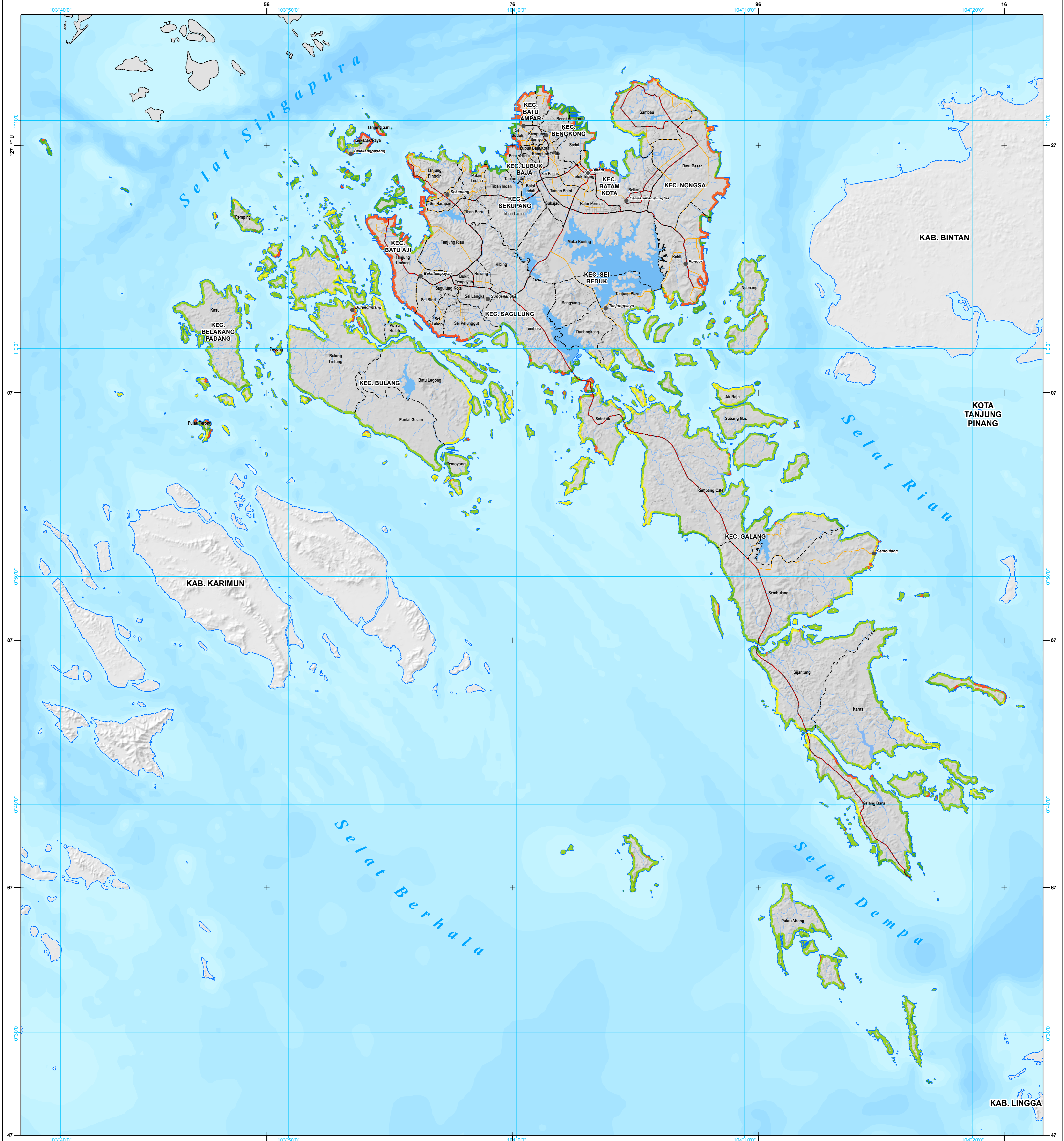

Legenda

Ibukota

- Ibukota Kabupaten/Kota
- Ibukota Kecamatan

Jaringan Jalan

- Jalan Arteri
- Jalan Kolektor
- Jalan Lokal

Perairan

- Garis pantai
- Sungai
- Danau/Waduk

Indeks Kerentanan

0 0,3 0,6 1,0

Rendah Sedang Tinggi

Petunjuk Letak Peta

Area yang dipetakan

Batas Administrasi

- Batas Negara
- Batas Provinsi
- Batas Kabupaten/Kota
- Batas Kecamatan
- Batas Desa/Kelurahan

Lainnya

- Tidak Ada Potensi Kerentanan

U

Skala

1 : 150.000 pada ukuran A1
1 cm di peta sama dengan 1,5 km di lapangan

ID Peta : Peta_Kerentanan_Gelombang_Ekstrim_dan_Abrasi
Dibuat Tanggal : 21 Oktober 2025

Metodologi dan Zonasi Risiko Bencana :
Badan Nasional Penanggulangan Bencana (BNPB)

Catatan :
Peta ini digunakan sebagai acuan dalam penyusunan Rencana Penanggulangan Bencana (RPB) tingkat Kabupaten/Kota. Penggambaran batas administrasi dan nama geografi, tidak dapat digunakan sebagai referensi resmi mengenai batas sesungguhnya di lapangan, dan tidak menyiratkan pengesahan resmi dari BPBD.
Peta dapat dilihat dengan jelas pada ukuran kertas A1.

Unit Grid:
Geografis : Interval Antar Grid 10 Menit
UTM : Zona 48 N Interval Antar Grid 20.000 Meter

Unit Datum:
WGS 84

Gambar Latar :
Hillshade FABDEM dan BATNAS

Peta Dasar :
Peta Digital Rupabumi Skala 1 : 50.000, BIG, 2022

Batas Administrasi :
Dinas Cipta Karya dan Tata Ruang (DCKTR) Kota Batam

Sumber Data :

- Komponen Sosial : Kepadatan Penduduk, Kelompok Rentan
- Komponen Ekonomi : Lahan Produktif, PDRB
- Komponen Fisik : Rumah, Fasilitas Umum, Fasilitas Kritis
- Komponen Lingkungan : Hutan Lindung, Hutan Alam, Hutan Bakau/Mangrove, Rawa, Semak Belukar
- Detil metodologi dan klasifikasi parameter dapat dilihat di modul teknis penyusunan KRB dan Peraturan Kepala BNPB No 2 Tahun 2012

**KEPALA PELAKSANA
BADAN PENANGGULANGAN BENCANA DAERAH
KOTA BATAM**

Agus Bendri, S.T
NIP. 19690323 200003 1 005

Orchard Walk Blok D-No 3 Kel. Bellan, Kec. Batam Kota, Kota Batam, Prov. Kepulauan Riau
Telp : 0811 7008 7575 Email : bpbdbatam.go.id Web : http://bpbdbatam.go.id/